WILD.LIVE!
NATURVERMITTLUNG
WILD.
LIVE!
ÖSTERREICHISCHE
BUNDESFORSTE
WO DIE NATUR ZU HAUSE IST

KONTAKTE

Kommen Sie und besuchen Sie uns unter freiem Himmel! Unsere WILD.LIVE! Naturvermittler*innen begleiten Sie in ganz Österreich durch die Natur – von den Auwäldern in den Donau-Auen über das Salzkammergut bis in Tirols Bergwälder. Für das aktuelle Führungsangebot und Buchungen wenden Sie sich an einen Forst- oder Nationalparkbetrieb der Österreichischen Bundesforste in Ihrer Nähe. Gerne organisieren wir auch individuelle Touren und Führungen auf Anfrage u.a. für Betriebsausflüge, Firmenevents, Geburtstagsfeste oder weitere Anlässe.

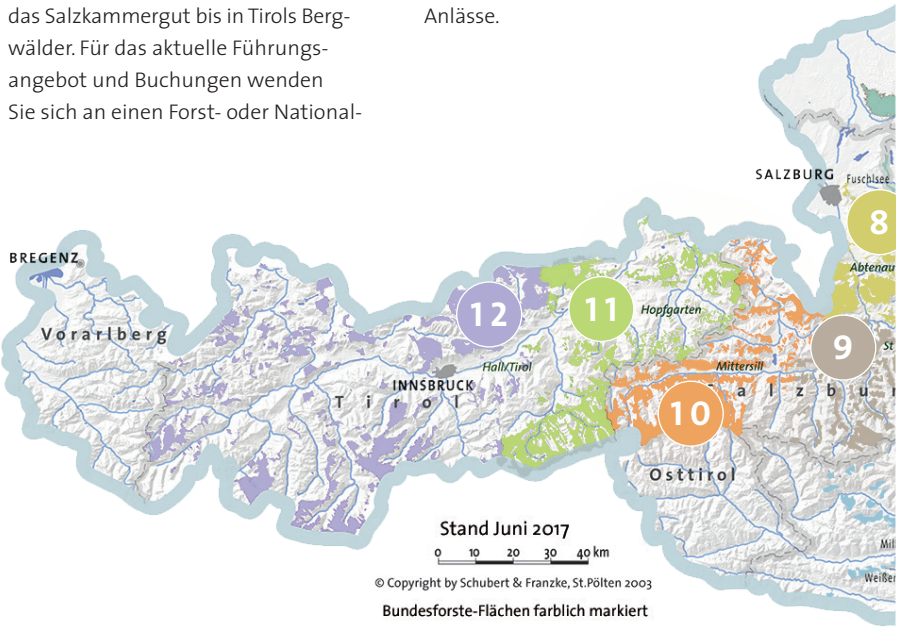

1 Forstbetrieb Wienerwald, Biosphärenpark Wienerwald
Pummergasse 10–12 | 3002 Purkersdorf
Tel. +43 2231 633 41
wienerwald@bundesforste.at

2 Forstbetrieb Waldviertel-Voralpen, Wildnisgebiet Dürrenstein-Lassingtal
Langenloiserstraße 217 | 3500 Krems
Tel. +43 2732 853 05
waldviertel-voralpen@bundesforste.at

3 Forstbetrieb Steiermark
Hauptstraße 40 | 8632 Gusswerk
Tel. +43 3882 22 51
steiermark@bundesforste.at

4 Forstbetrieb Steyrtal
Buseckerstraße 25 | 4591 Molln
Tel. +43 7584 32 01
steyrtal@bundesforste.at

5 Forstbetrieb Traun-Innviertel
Steinkoglstraße 25 | 4802 Ebensee
Tel. +43 6133 207 77
traun-innviertel@bundesforste.at

6 Forstbetrieb Inneres Salzkammergut
Obere Marktstraße 1 | 4822 Bad Goisern
Tel. +43 6135 200 02
salzkammergut@bundesforste.at

7 Forstbetrieb Kärnten-Lungau
Stiftgasse 1 | 9872 Millstatt
Tel. +43 4766 20 14
kaernten-lungau@bundesforste.at

8 Forstbetrieb Flachgau-Tennengau
Markt 14 | 5441 Abtenau
Tel. +43 6243 23 35
flachgau-tennengau@bundesforste.at

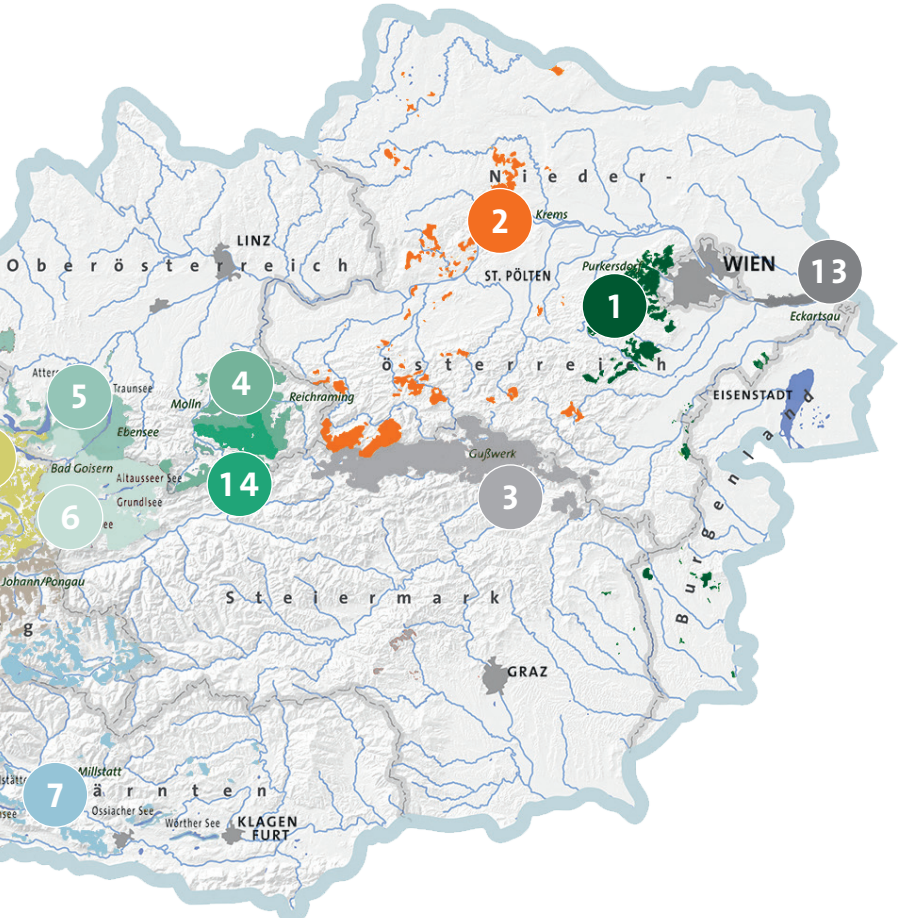

9 Forstbetrieb Pongau
Zaglausiedlung 3 | 5600 St. Johann
Tel. +43 6412 58 56
pongau@bundesforste.at

10 Forstbetrieb Pinzgau
Klausgasse 11, 5730 Mittersill
Tel. +43 6562 62 06
pinzgau@bundesforste.at

11 Forstbetrieb Unterinntal
Brixentalerstraße 37 | 6361 Hopfgarten
Tel. +43 5335 22 14
unterinntal@bundesforste.at

12 Forstbetrieb Oberinntal
Lendgasse 10a | 6060 Hall/Tirol
Tel. +43 5223 522 23
oberinntal@bundesforste.at

13 Nationalparkbetrieb Donau-Auen
Schloss Eckartsau | 2305 Eckartsau
Tel. +43 2214 2335
donauauen@bundesforste.at

14 Nationalparkbetrieb Kalkalpen
Eisenstraße 75 | 4462 Reichraming
Tel. +43 7254 205 05
kalkalpen@bundesforste.at

AUF TOUR IN DER NATUR

Natur sehen, hören, schmecken, fühlen, riechen. Mit WILD.LIVE! bieten die Österreichischen Bundesforste eine breite Palette an Angeboten und Führungen für alle Altersgruppen, von Kindergarten- und Schulkindern bis zu Erwachsenen. Für soziale Einrichtungen und Bildungseinrichtungen gibt es ermäßigte bis kostenfreie Angebote. Die hier angeführten Standardführungen können in allen Betrieben der Österreichischen Bundesforste gebucht werden. Für Spezialführungen, Betriebsausflüge, Firmenevents und Führungen in Schutzgebieten gelten gesonderte Bestimmungen.

STANDARDFÜHRUNGEN

Der Wald. Mein Job.

Der Wald ruft! Ziehen Sie mit der Försterin oder dem Förster los und lernen Sie ihre Aufgaben und ihren Alltag im Wald kennen. Legen Sie selbst Hand an, indem Sie Holz messen, Baumalter bestimmen, eine Forstkarte lesen, Borkenkäferfallen kontrollieren und vieles mehr.

Von 0 auf 30 Meter in 100 Jahren

Vom Keimling bis zum Riesen – was passiert im Leben eines Baumes und warum ist jede Ernte auch ein Neubeginn? Lernen Sie die Stationen eines langen Baumlebens kennen.

Der Natur auf der Spur

Entdecken Sie den Wald in der kältesten Jahreszeit. Auf den Fährten der Waldbewohner erleben Sie eine winterliche Führung durch den verschneiten Wald und werden verwundert sein, wie viel Leben im Schnee herrscht.

1000 und 1 Lebewesen

Auf jedem Quadratmeter Wald leben Hunderte Lebewesen. Kleine und große Waldtiere bevölkern unsere Wälder. Begeben Sie sich auf Entdeckungsreise und suchen Sie Tiere und ihre Spuren im Wald.

Die Rotbuche ist die häufigste Laubbaumart in Österreich

SPEZIALFÜHRUNGEN

Wald & Schule

Hand in Hand mit dem Schulunterricht entdecken Jugendliche den praktischen Nutzen der in der Schule gelehrten Theorie und erhalten so auch Einblicke in mögliche Berufszweige, die der Wald bietet.

Wald & Wildnis

In den Schutzgebieten Nationalpark Donau-Auen, Nationalpark Kalkalpen und Wildnisgebiet Dürrenstein-Lassingtal entdecken Sie Österreichs Wildnis. Erleben Sie mit WILD.LIVE! eine Hirschbrunft in der Abenddämmerung, unternehmen Sie einen nächtlichen Lauschangriff auf die Fledermäuse oder einen botanischen Streifzug in der unberührten Natur.

Wald & Wohlbefinden

Gemeinsam mit Angehörigen oder ihren Buddys können Personen mit dementiellen Erkrankungen in diesen Führungen die Natur und den Wald auf ganz besondere Art und Weise entdecken. Das Programm wurde gemeinsam mit der Caritas entwickelt.

Wald & Wasser

Ausgestattet mit einem „Wasserrucksack“ erkunden große und kleine Forscher*innen Gewässerökosysteme und tauchen ein in das „Element Wasser“. Können Spinnen tauchen und wie lange lebt eine Eintagsfliege wirklich?

Entlang von Fließgewässern und in Auwäldern begeben sich Wasserdetektive auf die Spuren von Bibern, Flusskrebsen und Köcherfliegen und erfahren, warum Wald und Wasser zwei gute Partner sind.

Wald & Moore

Irrlichter und Schauergeschichten, Moorleichen und schwankende Böden – was ist dran am Mythos vom schaurigen Moor? Stecken Moore tatsächlich voller Gefahren?

Tauchen Sie ein in eine Welt voller Mythen und Märchen und entdecken Sie einen faszinierenden Naturschauplatz abseits ausgetretener Pfade!

Nähere Informationen unter www.bundesforste.at/wildlive

Ein Schatz voller Wissen

Die Österreichischen Bundesforste betreuen jeden zehnten Quadratmeter der Natur in Österreich. Das sind Wiesen und Wälder, Flüsse und Seen, Gletscher und Almen, Moore und Höhlen – kurz, alles was Österreichs Natur zu bieten hat. Tag für Tag sind die Experten und Expertinnen der Österreichischen Bundesforste unterwegs: Förster*innen und Forstfachleute, die ihre Reviere wie ihre Westentasche kennen, ebenso wie Biolog*innen, die ihr Know-how im Sinne der Natur einsetzen. Sie leben und arbeiten mit der Natur. Und sie können vieles erzählen.

Erkunden Sie auf unseren WILD.LIVE! Touren Österreichs Natur

WILD.LIVE! NATURVERMITTLUNG

Kompetente Naturvermittlung und Waldpädagogik ist den Bundesforsten, als Mitglied des Vereins Waldpädagogik in Österreich, ein großes Anliegen. Mit WILD.LIVE! haben die Bundesforste ein Programm zur Naturvermittlung ins Leben gerufen, das den Menschen die Natur wieder näherbringt.

Mit einer Mischung aus Information und Abenteuer, Wissen und Spannung erzählen die WILD.LIVE! Naturführer*innen Geschichten aus der Natur und wie wir von ihr lernen können. Denn niemand kennt Österreichs Natur besser als jene, die an 365 Tagen im Jahr unter freiem Himmel arbeiten.

MIT DEM WILD.LIVE! TEAM AUF TOUR

Entdecken Sie die Natur auf eine neue Art. Die speziell ausgebildeten WILD.LIVE! Naturvermittler*innen bringen Sie zu einzigartigen Schauplätzen. Mitten im Wald oder hoch oben auf dem Bergwanderweg erfahren Sie alles über winzige Lebewesen oder große Zusammenhänge. WILD.LIVE! ist Wissen zum Nachfragen – von Naturvermittler*innen aus erster Hand. Und das Repertoire ist endlos.

Führung in Neuberg-Mürzsteg

Waldameise *(Formica)*

WILD.LIVE! MOBIL HIER KOMMT DER WALD!

Wenn Sie nicht in die Natur kommen können, kommt die Natur auch gerne zu Ihnen. Bei Messen, Veranstaltungen oder im Schulhof – das WILD.LIVE! Mobil ist ein flexibler Experimentierplatz auf Rädern. Von verschiedensten Tierpräparaten über Schaukästen mit Insekten bis hin zu einem kleinen Umweltlabor kann hier der Wald spielerisch von Groß und Klein unter die Lupe genommen werden.

Unsere WILD.LIVE! Naturführer*innen stellen gerne ein auf Sie individuell abgestimmtes Programm zusammen.

WALD DER ZUKUNFT

Unsere Umwelt verändert sich, Wetterextreme nehmen zu, es wird trockener und wärmer. Die Auswirkungen der Klimakrise auf unsere Natur sind allgegenwärtig. Die Österreichischen Bundesforste machen ihre Wälder deswegen schon heute klimafit und bauen bis 2100 Schritt für Schritt den Wald der Zukunft. Für Sie und kommende Generationen – denn schließlich ist der Wald selbst auch unser bester Klimaschützer! Jährlich bieten die Österreichischen Bundesforste Führungen in den „Wald der Zukunft“.

Weitere Informationen zu diesem Angebot und die Termine finden Sie unter www.wald-der-zukunft.at und www.bundesforste.at/wildlive.

WILD.LIVE! Naturvermittlerin bei Wald-der-Zukunft-Führung in Tirol

Rehwild (*Capreolus capreolus*)

DAS ABENTEUER NATUR RUFT!

Wer etwas erleben will, muss nur nach draußen gehen: Mit WILD.LIVE! eröffnet sich die größte Naturwelt Österreichs. Abenteuer, Entspannung, Spielplatz oder interaktives Lehrobjekt für Schulklassen – die Natur ist alles in einem. WILD.LIVE! macht sie für Jung und Alt, für Aktive und Genießer*innen zu einem eindrucksvollen Erlebnis.

Kinder

Auf spielerische, phantasievolle Weise wird der natürliche Spieltrieb von Kindern angeregt und ihre Kreativität gefördert. Wissen und Erleben gehen Hand in Hand.

Jugendliche

Raus aus der virtuellen Welt, hinein ins reale Abenteuer, lautet die Devise. So lernen Jugendliche neben Verständnis und dem Umgang mit der Natur auch einander und den sozialen Umgang miteinander besser kennen.

Familien

Gemeinsame Erfahrungen sind für Familien etwas ganz Besonderes. WILD.LIVE! bietet Unterhaltung und Wissen für die ganze Familie – und das auf völlig neuem Terrain.

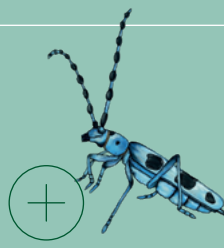

Alpenbockkäfer
(Rosalia alpina)

Senioren und Seniorinnen

Ebenso wie der Wald Spannung und Abenteuer verspricht, bietet er auch Erholung und Ruhe. So ist ein Ausflug in den Wald wohltuend für Geist und Körper, und auch eine interessante Abwechslung.

Naturbegeisterte

Den Duft des Waldes einatmen, die Ruhe über den Wipfeln genießen, in die faszinierende Welt der heimischen Fauna und Flora eintauchen – mit WILD.LIVE! erleben Naturbegeisterte die Schönheiten der Natur mit allen Sinnen.

Menschen mit besonderen Bedürfnissen

Der Wald ist für Menschen mit besonderen Bedürfnissen ein einzigartiges Umfeld, um sinnliche Erfahrungen zu machen. Darüber hinaus bietet er genug Ruhe, damit ihn jeder in seinem eigenen Tempo kennen und lieben lernen kann.

Österreichische Bundesforste
Naturraummanagement WILD.LIVE!
Regina Reiter
Tel. +43 2231/633 41 71 71
Mob. +43 664 819 75 15
Pummergasse 10–12 | 3002 Purkersdorf
www.bundesforste.at/wildlive

Druck: print+marketing | Schaffer-Steinschütz GmbH | Hauptstraße 178, 3420 Kritzendorf

Das Unternehmen ist PEFC-zertifiziert und hat für dieses Produkt Papier (Offset IQ print) eingesetzt, das nachweislich aus nachhaltiger Waldwirtschaft stammt. Hergestellt nach der Richtlinie des Österreichischen Umweltzeichens „Schadstoffarme Druckerzeugnisse“.

Titelfoto: ÖBf-Archiv / C. Johann
Fotos: ÖBf-Archiv / K. Karner, M. C. Gollner-Schmid, C. Johann
Illustrationen: Studio Nu
Design: Roland Radschopf / Vienna

1. Auflage, Mai 2022

www.bundesforste.at
www.facebook.com/bundesforste

ÖSTERREICHISCHE BUNDESFORSTE